

**Pubblicazioni  
scientifiche**

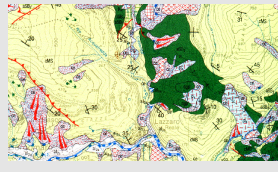

1. DE STEFANIS A. et al. (1962-63) - Studio geologico-minerario della zona mercurifera di Cerreto Piano (Scansano, Prov. di Grosseto). Pubbl. con contributi del C.N.R. e della Soc. It.An. Mercurio Scansano (GR). Mem. Soc. Geol. It., vol. XVIII, f. 3, 1969.
2. DE STEFANIS A. (1967) - Bilancio dell'impiego di un geologo nell'economia di un lotto autostradale a due sedi in terreno a morfologia accidentata (Appenninico). Atti del convegno sulle comunicazioni viarie Tigullio-Est Padano. Chiavari 6-7 maggio 1967.
3. DE STEFANIS A. et al. (1968) - Relazione geologico-tecnica sulla frana di via Digione in Genova. Geologia Tecnica, n. 4 (1969)( in col. con G. Gentili e R. Terranova)
4. DE STEFANIS A. et al. (1969) - Indagini geologiche sul traforo del M. Zatta - M. Ghiffi dell'autostrada in progetto Chiavari-Ghiare di Berceto (Appennino Ligure-Emiliano). Estratto da: Atti Primo Convegno Internazionale sui problemi tecnici nella costruzione di gallerie, Sessione I, Comunicazione 5.
5. DE STEFANIS A. (1969) -La geomorfologia delle Cinque Terre e i suoi rapporti con i piani regolatori e paesistici. Atti della Tavola Rotonda sul tema "Geologia delle Cinque Terre e sue applicazioni ...", Argomenti C.L.C.I. anno V, n. 3.
6. DE STEFANIS A. et al. (1970) - Indagini geologiche e geomorfologiche sulle Cinque Terre e zone limitrofe. ILRES "Riviera Spezzina Studi per un Piano", Genova 1970.
7. DE STEFANIS A. et al. (1970) - Note introduttive alla idrogeologia della zona interessata dal conoide del T. Staffora al suo sbocco nella Pianura Padana presso Voghera (Pavia). Estratto da: Convegno Internazionale sulle acque sotterranee, Palermo 6-8 dicembre 1970.
8. DE STEFANIS A. et al. (1970) - Esempio di pendio in arenarie predisposto al dissesto e programmazione degli interventi per la sua sistemazione (Deiva Marina-Liguria Orientale). Boll. Soc. Geol. It. 89, 1970. (In col. con R. Terranova).
9. DE STEFANIS A. (1970) - Cenni introduttivi sui problemi connessi con l'estrazione dell'ardesia in Val Fontanabuona (Liguria Orientale). Atti della Tavola Rotonda "L'ardesia ligure nel mondo". Il Frantoio, anno VIII, n. 5, maggio 1970.
10. DE STEFANIS A. (1970) - Obbligatorietà di accertamenti geognostici e geotecnici nel nuovo regolamento edilizio di Genova. Geologia Tecnica, anno XVII, n. 3, maggio-giugno 1970.
11. DE STEFANIS A. (1970) - Geologia delle strade. Geologia Tecnica, anno XVII, n. 4, luglio-agosto 1970.
12. DE STEFANIS A. (1971) - Considerazioni geo-ecologiche sul territorio urbano di Genova. Acqua & Aria, n. 16, febbraio 1971.
13. DE STEFANIS A. et al. (1971) - Esempio di analisi geologica del territorio per la pianificazione comunale in ambiente collinare-montano. Estratto da: Atti del 2° Convegno Nazionale di studi sui problemi della geologia applicata, Genova 24-26 settembre 1971.
14. DE STEFANIS A. et al. (1971) - La frana di Molinetti nell'alta Val Polcevera e i dissesti geomorfologici e idrogeologici da essa provocati con riferimento alle alluvioni del 7-8 ottobre 1970. Estratto da: Atti del 2°

Convegno Nazionale di studi sui problemi della geologia applicata, Genova  
24-26 settembre 1971.

15. DE STEFANIS A. et al. (1971) - Esempio di studio geomorfologico e geologico-tecnico in zona collinare in rapporto a programmi di urbanizzazione per un quartiere residenziale. Estratto da: Atti del 2° Convegno Nazionale di studi sui problemi della geologia applicata, Genova 24-26 settembre 1971.
16. DE STEFANIS A. et al. (1971) - Studio geologico del versante franoso di Viale Bracelli con l'ausilio dell'indagine geoelettrica per la sua sistemazione idrogeologica nel quadro dell'espansione urbanistica di Genova. Estratto da: Atti del 2° Convegno Nazionale di studi sui problemi della geologia applicata, Genova 24-26 settembre 1971.
17. DE STEFANIS A. (1972) - Studio per un servizio geologico regionale. *Geologia Tecnica*, anno XVIII, n. 3, maggio-giugno 1972
18. DE STEFANIS A. et al. (1973) - Esempio di diagnosi geologica e utilizzo del territorio con l'ausilio della aerofotogeologia in un comune ligure a grande franosità. Estratto da: Atti del 3° conv. Naz. di studi sui problemi della Geologia Applicata; Firenze 1973 (In col. con M. Marini).
19. DE STEFANIS A. et al. (1975) - L'idrogeologia del T. Entella (Liguria Orientale) nel quadro di un programma di gestione e protezione delle falde acquifere nella Provincia di Genova. stratto da: 3° Convegno Internazionale sulle acque sotterranee, Palermo 1-5 novembre 1975. (In col. con G.C. Cortemiglia, M. Marini, R. Terranova).
20. DE STEFANIS A. et al. (1975) - Un ulteriore caso di analisi del territorio con l'ausilio dell'aerofotogeologia nell'ambito del processo di pianificazione. Atti 4° Conv. Naz. di studi sui problemi della Geologia Applicata, Trento 1-3 maggio 1975. (In col. con M. Marini).
21. DE STEFANIS A. (1975) - Parchi e riserve naturali nel quadro della politica territoriale. *Geologia Tecnica*, anno XXII, n. 2, marzo-aprile 1975.
22. DE STEFANIS A. (1975) - Analisi e sistematica degli aspetti metodologici e pratici di alcuni tipi di intervento geologico nei campi dell'urbanistica s.s., della pianificazione territoriale e ambientale, limitatamente ad alcune componenti di base. 4° Conv. Naz. di Studi sui Probl. della Geol; AppL.; Trento, 1÷3 maggio 1975.
23. DE STEFANIS A. et al. (1975) - Indagini geomorfologiche e geologico-tecniche nel territorio del Comune di S. Stefano d'Aveto con particolare riguardo al capoluogo e ad alcune frazioni nell'ambito del Piano regolatore comunale (Appennino Ligure). Estratto da: *Mem. Soc. Geol. It.*, vol. 14. (In col. con M. Marini).
24. DE STEFANIS A. (1975) - Geologia applicata alla pianificazione territoriale: esempi e raffronti tra diverse tecniche di diagnosi e rappresentazione. *Mem. Soc. Geol. It.*, vol. 14, 1975, pp. 221-231, 2tt.
25. DE STEFANIS A. et al. (1976) - Studio geologico e geomorfologico del territorio comunale di Ospedaletti (Imperia). Studi per il P.R.G., Amm. Com. Ospedaletti, pp. 15÷18, 2 tt. Ed. Comm. Cartografica, Genova, 1976. (In col con M. Marini).
26. DE STEFANIS A. et al. (1978) - I movimenti franosi di Guvano e di Rodalbia nelle Cinque Terre e i loro riflessi sulla morfologia della costa ligure e sugli insediamenti. Estratto da: *Mem. Soc. Geol. It.*, vol. 19., 1978, pp. 161-167, 2ff. (In col. con M. Marini, R. Terranova).

27. DE STEFANIS A. et al. (1978) - Due esempi di analisi geomorfologica di dettaglio sui promontori di Portofino e del Mesco della costa ligure. Estratto da: Mem. Soc. Geol. It., vol. 19. (In col. con M. Marini, R. Terranova).
28. DE STEFANIS A. (1981) - Esempi di carte finalizzate. Atti Conv. Rischio Incendi boschivi e Protezione Civile. Genova, 11 luglio 1981.
29. DE STEFANIS A. (1982) - Esempi metodologici di fotointerpretazione e fotorestituzione applicata alla progettazione del paesaggio. Estratto da: Mem. Soc. Geol. It., vol. 24.
30. DE STEFANIS A. et al. (1983) - Una prima mappa del rischio di incendi boschivi - Il caso del Consorzio Savonese per l'esercizio delle deleghe regionali in materia di agricoltura. Atti del Convegno "Rischio Geologico, incendi boschivi e protezione civile"; La Spezia 16 aprile 1983. (In col. con C. Benelli).
31. DE STEFANIS A. et al. (1983) - Geomorfologia di Aree Campione della Liguria (con cartografia geologica di base). REGIONE LIGURIA - C.N.R. progetto finalizzato "Conservazione del suolo" Sottoprogetto "Fenomeni Franosi" - SELCA Firenze 1984. (In col. con M. Marini, R. Terranova).
32. DE STEFANIS A. (1984) - Cartografie e programmi per la prevenzione degli incendi boschivi. Atti del V Congresso O.N.G., Palermo, 27 febbraio 3 marzo 1984.
33. DE STEFANIS A. et al. (1984) - Grandi paleofrane riattivate in Valle Sturla (Appennino Ligure) - Il caso della frana di Campori-Temossi. Quaderni dell'Ist. di Geol. dell'Univ. Genova, n. 3. (In col. con D. Arlotto, R. Terranova, E. Tessore).
34. DE STEFANIS A. et al. (1985) - Indagini geologiche e geomorfologiche in Liguria con particolare riguardo alle condizioni di franosità (Memoria riepilogativa). Estratto da: Geologia Applicata e Idrogeologia, Bari, vol. XX, parte II. (In col. con M. Marini, R. Terranova).
35. DE STEFANIS A. (1986) - Un esempio di fotorestituzione per carte geomorfologiche di dettaglio. Estratto da: Geologia Tecnica, vol. I. (1986) pp. 20-30; 3 Tav.
36. DE STEFANIS A. et al. (1986) - Risultati delle indagini geomorfologiche e geologico-tecniche compiute nelle aree degli abitati di Colliano, Laviano e Santomena colpite dal terremoto del 23/11/1980 (Valle del Sele - Campania). Quaderni dell'Ist. Geol. Univ. Genova, n. 2. (In col. con M. Marini e R. Terranova).
37. DE STEFANIS A. et al. (1987) - Geologia applicata alla pianificazione territoriale. Quaderni di Geologia Applicata, O.N.G. - Quaderno N. 1, Roma 1987.
38. DE STEFANIS A. (1987) - Il ruolo del geologo nell'ambiente. Fondamenti ed inquadramento della professione sotto l'aspetto scientifico ed applicativo. Aspetti applicativo-professionali con esempi. Atti del VI Congresso Nazionale dell'Ordine dei Geologi, Venezia, 25-27 settembre 1987.
39. DE STEFANIS A. et al. (1990) - Aggiornamento del quaderno di Geologia Applicata n. 1 - Integrazione dei riferimenti legislativi e norme di attuazione. Estratto: VII Congresso O.N.G., Roma 25-27 ottobre 1990. (In col. con M. Lombardi).
40. DE STEFANIS A. et al. (1990) - Ricerche sperimentali in materia di protezione civile - Regione Liguria - 1 Il bacino del T. Bisagno. Atti VII

Congresso Nazionale O.N.G., Roma 25÷27 ottobre 90

41. geoSARC - CAVAZZI A. - DE STEFANIS A. et al. (1991) - Ricerche in materia di Protezione Civile relative ai bacini idrografici - vol. 1 - Bacino del T. Bisagno (Prov. di Genova). Studio eseguito per la Regione Liguria.
42. geoSARC - CAVAZZI A. - DE STEFANIS A. et al. (1991) - Ricerche in materia di Protezione Civile relative ai bacini idrografici - vol. 2 - Bacino del T. Leiro (Prov. di Genova). Studio eseguito per la Regione Liguria.
43. geoSARC - CAVAZZI A. - DE STEFANIS A. et al. (1991) - Ricerche in materia di Protezione Civile relative ai bacini idrografici - vol. 3 - Bacino del T. Ghiararo (Prov. di La Spezia). Studio eseguito per la Regione Liguria.
44. DE STEFANIS A. et al. (1991) - Le paleofrane riattivate di Bertigaro in Valle Sturla e le loro conseguenze sugli insediamenti abitativi e sulla viabilità (Liguria orientale). Studi e Ricerche di Geografia, n. XIV, Fasc. 1. (In col. con P. Brandolini, R. Terranova, E. Tessore).
45. geoSARC - CAVAZZI A. - DE STEFANIS A. - SCOTTI E. et al. (1992) - Ricerche in materia di Protezione Civile relative ai bacini idrografici - vol. 4 - Bacino del T. Prino (Prov. di Imperia). Studio eseguito per la Regione Liguria.
46. DE STEFANIS A. LOMBARDI M. & SCOTTI E. (1994) - Integrazione e aggiornamenti al "Quaderno di Geologia Applicata N. 1" Studi Geologici Applicati al P.R.G., Norme Geologiche di Attuazione, Nuove proposte. Atti VII Congresso Nazionale O.N.G.; Roma, 21÷23 gennaio 1994.
47. DE STEFANIS A. et al. (1994) - Elementi per la stesura di mappe di rischio. Quadro legislativo, indirizzi metodologici e suggerimenti pratici per studi in materia di inquinamento e di vulnerabilità degli acquiferi. Atti VII Congresso Nazionale O.N.G.; Roma, 21÷23 gennaio 1994.
48. geoSARC - DE STEFANIS A., CAVAZZI A., SCOTTI E. & DE STEFANIS E. (1995) - Carta geologica con elementi di geomorfologia della Regione Liguria- Tavoleta "Badalucco" alla scala 1:25.000.
49. geoSARC - DE STEFANIS A., CAVAZZI A., SCOTTI E. & DE STEFANIS E. (1995) - Carta geologica con elementi di geomorfologia della Regione Liguria- Tavoleta "Taggia" alla scala 1:25.000.
50. DE STEFANIS A., DE STEFANIS E., SCOTTI E. (1996) - Carta geologica con elementi di geomorfologia della Regione Liguria- Tavoleta "Bargagli". Collaborazione per gli aspetti geomorfologici con il Dipartimento di Scienze della Terra dell'Università di Genova
51. DE STEFANIS A, DE STEFANIS E, DE STEFANIS P (2000) – La Risorsa Acque in Montagna: l'esempio del Piano del Parco dell'Aveto. Atti del IV convegno "Il Mare in basso" Campo Ligure giugno 1999.
52. De Stefanis A., De Stefanis E., De Stefanis P. (2000) Indagini, monitoraggi, interventi su frana riattivata in R4: la grande paleofrana riattivata di Campori-Temossi (Appennino ligure, alta Valle Sturla) Atti 80a riunione estiva della Soc. Geol. It
53. DE STEFANIS A, DE STEFANIS E, DE STEFANIS P. (2000) Indagini, monitoraggi, progettazione, attuazione, controllo e manutenzione in casi di interventi sistematori su grandi corpi franosi. Atti del convegno "Ambiente e Sviluppo Sostenibile - Opere e interventi nel rispetto della natura" - AST ambiente, AIDII sez. Nord-Ovest, Rossiglione (GE), 14-16 Settembre 2000
54. DE STEFANIS A, DE STEFANIS E, DE STEFANIS P. (2000) Diagnosi e

monitoraggio di grandi paleofrane a lenta evoluzione: un problema scottante di prevenzione. Atti del convegno "Ambiente e Sviluppo Sostenibile - Opere e interventi nel rispetto della natura" - AST ambiente, AIDII sez. Nord-Ovest, Rossiglione (GE), 14-16 Settembre 2000

55. DE STEFANIS A, DE STEFANIS E, DE STEFANIS P. (2000) – SIT per la gestione delle aree protette: il Piano del Parco Naturale Regionale dell'Aveto. IV Conferenza Nazionale ASITA
56. De Stefanis A., De Stefanis E., De Stefanis P. (2000) Geognostica, programma di controllo, interventi di consolidamento della paleofrana riattivata di Campori Temossi (Appennino ligure, alta Valle Sturla) Atti X Congresso Nazionale dei Geologi, Conferenza Internazionale 'Il territorio fragile' Roma 2000
57. DE STEFANIS A. (2001) Tecniche di ingegneria naturalistica nella politica di recupero del dissesto idrogeologico, GSISR Gruppo Scientifico Italiano Studi e Ricerche – Giornata di Studio: Dissesto Idrogeologico - Gestione del Rischio e Pianificazione Territoriale, C.N.R. Milano, 4 Aprile 2001
58. DE STEFANIS A. et al (2002) Elaborati progettuali e indagini idrogeologiche a corredo dell'istanza di concessione di acque per uso umano, Poster presentato al II Convegno AST ambiente, Rossiglione 2002
59. DE STEFANIS A. et al (2002) Le risorse idriche del bacino dei Torrenti Gromolo e Petronio, Poster presentato al II Convegno AST ambiente, Rossiglione 2002
60. DE STEFANIS A., DE STEFANIS P. et al. (2003-2004) – l'Anello del Cantomoro. Sentiero Ofiolitico. Una Passeggiata sul Fondo dell'Oceano.... Guida all'escursione. 85 pp, ERGA ed 2005
61. DE STEFANIS A., DE STEFANIS P. (2007) - Alcune riflessioni sul tema delle acque sotterranee "Parchi fluviali e bacini idrografici. La pianificazione e la disciplina delle acque nelle aree protette" Ente Parco di Montemarcello-Magra. Fortezza Firmafede, Sarzana 26/10/2007